BAGAN STRUKTUR ORGANISASI BADAN PENDAPATAN DAERAH KABUPATEN PESISIR BARAT

LAMPIRAN XXVII
PERATURAN BUPATI PESISIR BARAT
NOMOR : 45 TAHUN 2016
TANGGAL : 01 Desember 2016

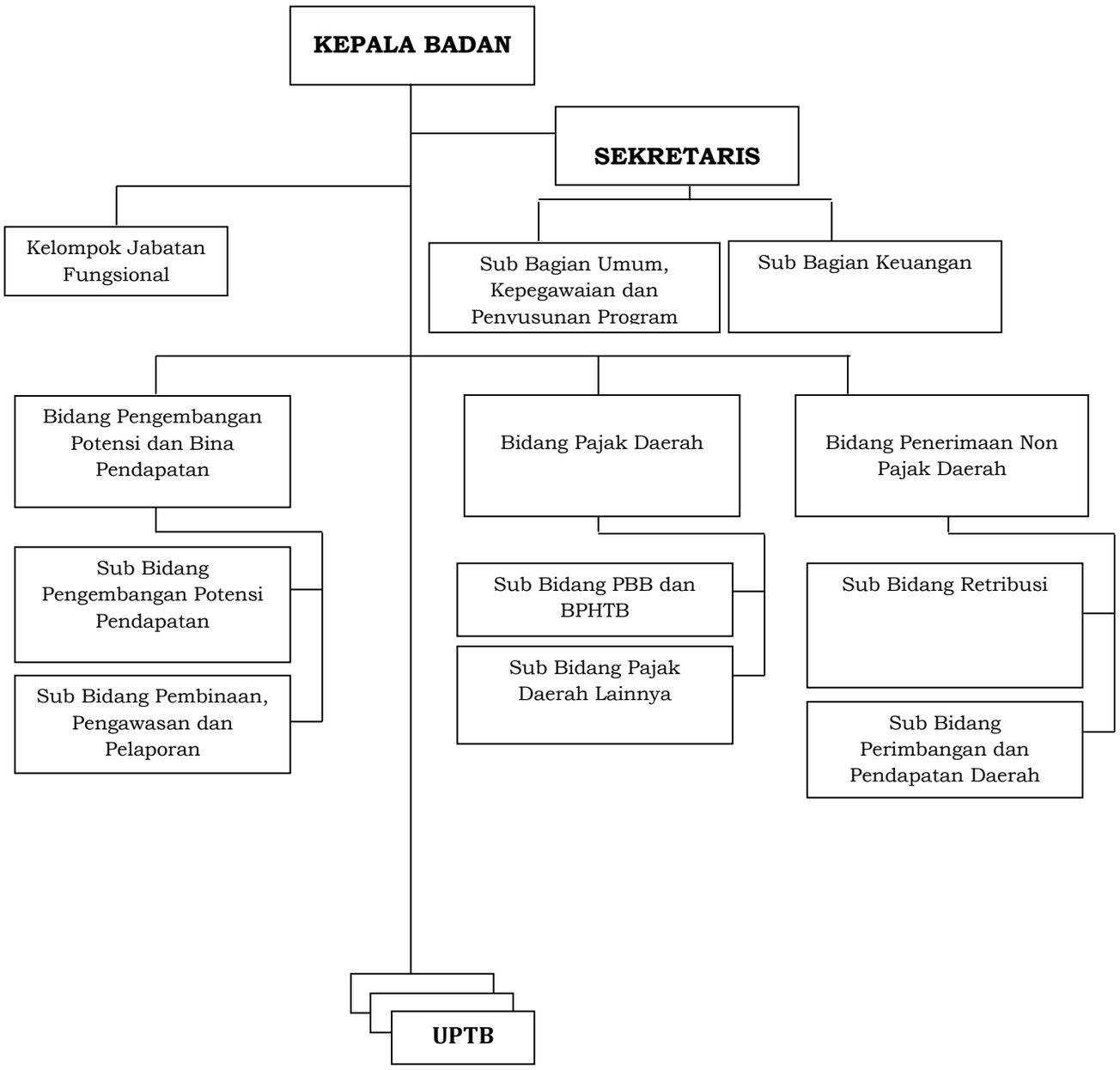

BUPATI PESISIR BARAT,

AGUS ISTIQLAL