BAGAN STRUKTUR ORGANISASI DINAS PERPUSTAKAAN DAN KEARSIPAN KABUPATEN PESISIR BARAT

LAMPIRAN IV
PERATURAN BUPATI PESISIR BARAT
NOMOR : 50 TAHUN 2017
TANGGAL : 22 Desember 2017

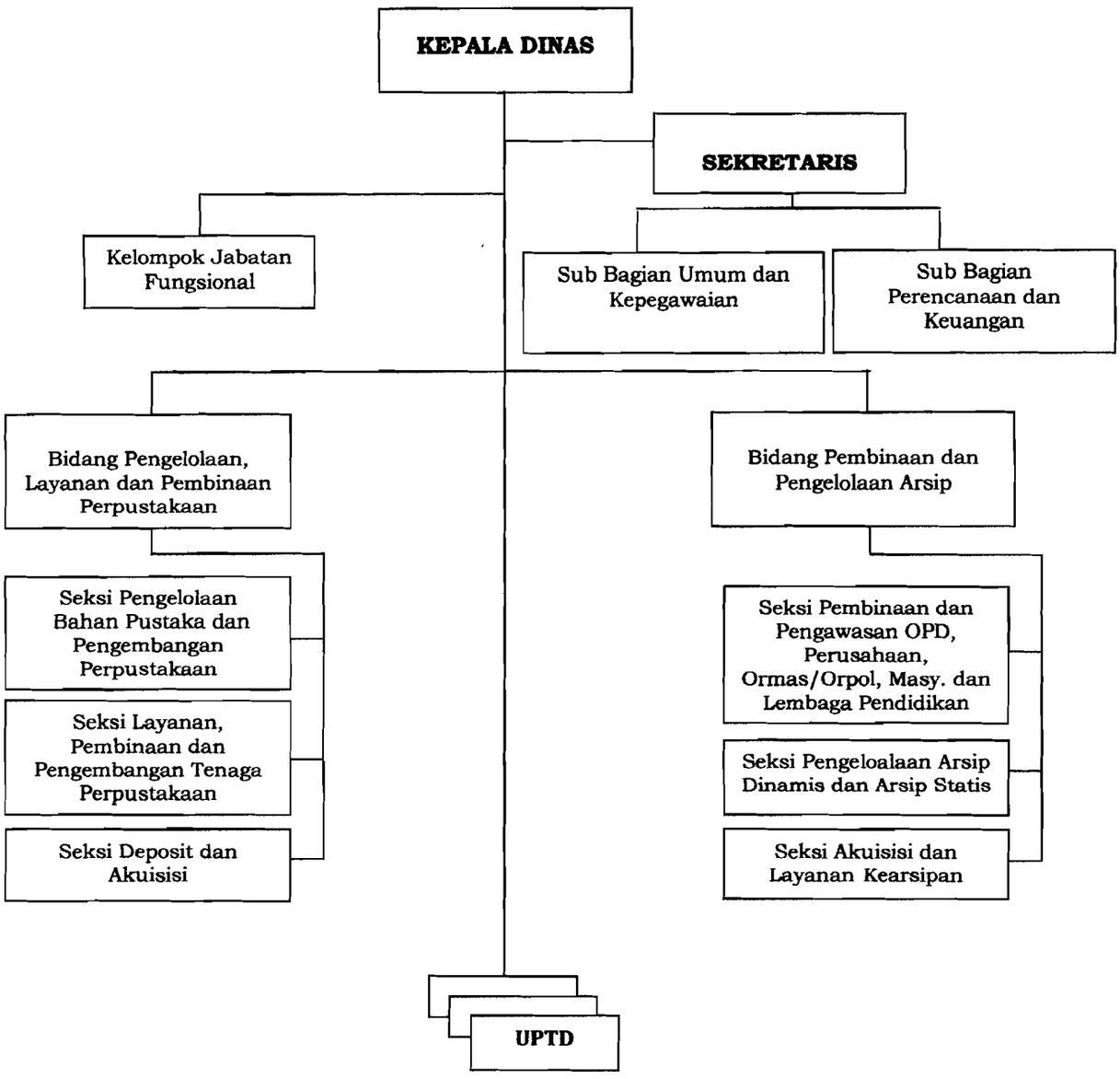

BUPATI PESISIR BARAT

AGUS ISTIQAL