BAGAN STRUKTUR ORGANISASI DINAS PENDIDIKAN DAN KEBUDAYAAN KABUPATEN PESISIR BARAT

LAMPIRAN II
PERATURAN BUPATI PESISIR BARAT
NOMOR : 50 TAHUN 2017
TANGGAL : 22 Desember 2017

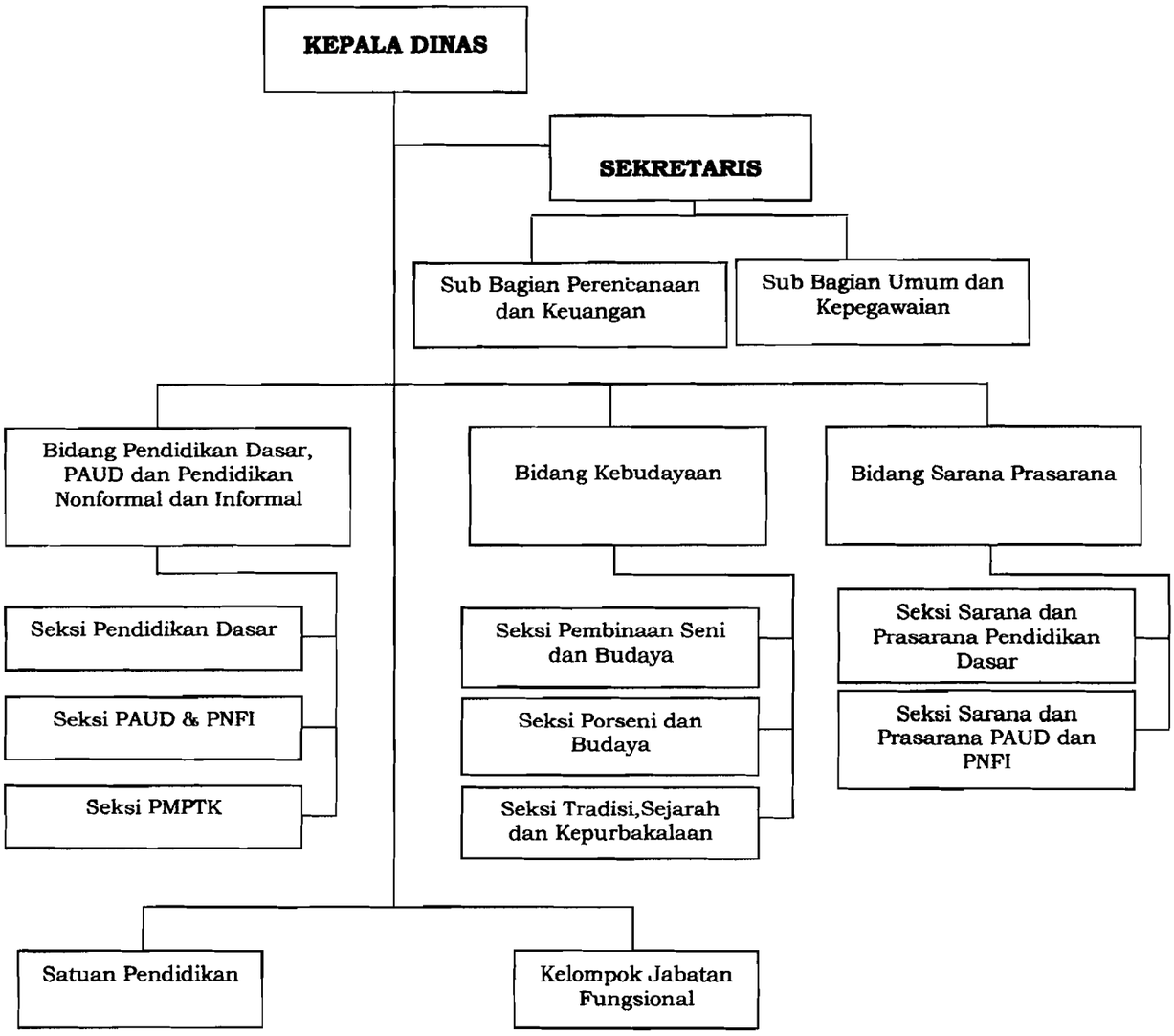

BUPATI PESISIR BARAT,

AGUS ISTIQLAL